

**27. Mittelländische Ziegenausstellung
Rütti**

16. April 2022

Rangliste

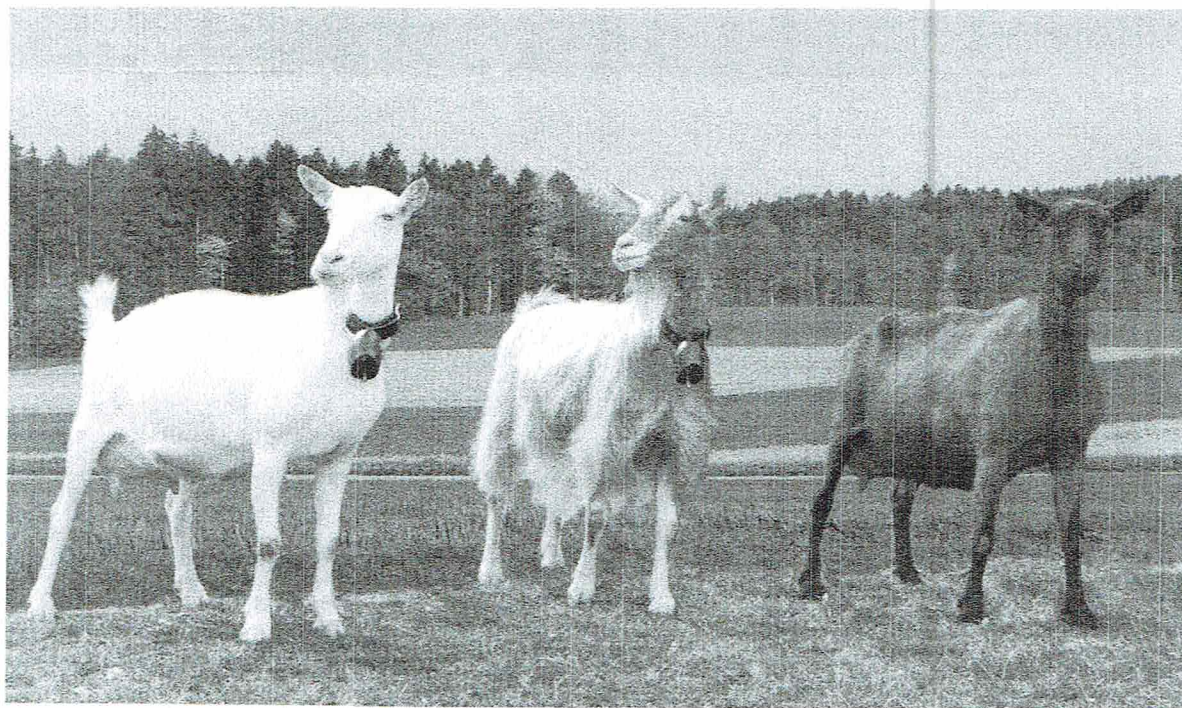

Preis Fr. 2.-

Kat. 1: Saanenziegen Erstmelk 1 / Jg. 2021
Experte: Gerber Beat

1	8	WOLLY	243.2760 SL	Dürrenmatt Michael	3159 Riedstätt	S
2	1	SAMANTHA	241.8818 US	Gisler Tino & Valo	6463 Bürglen UR	S
3	5	SILVIA	241.8796 US	Gisler Tino & Valo	6463 Bürglen UR	
4	10	SKYLA	226.3850 EW	Anna Meyer Sandro Burkhard &	4924 Obersteckholz	
5	6	FANTASTIQUE	243.9451 FS	Wigger Florian	6166 Hasle LU	
6	9	GISELA	246.7718 WW	Liebi Fritz & Töchter	3662 Seftigen	
7	3	LUTZIA	226.1596 A	Sarbach-Büschen Stephan	3715 Adelboden	
8	2	AMELI	226.1598 A	Sarbach-Büschen Stephan	3715 Adelboden	
9	4	SARINA	226.1595 A	Sarbach-Büschen Stephan	3715 Adelboden	
n.a.	7	SECUNDA	241.8788 US	Gisler Tino & Valo	6463 Bürglen UR	

Kat. 2: Saanenziegen Erstmelk 2 / Jg. 2021
Experte: Gerber Beat

1	17	MALAWI	238.5711 US	Herger Martin + Josef	6377 Seelisberg	S
2	19	TUANA	243.7146 WU	Gisler Tino & Valo	6463 Bürglen UR	
3	18	GABRIELA	239.2815 MAR	Eschler Kilian	3770 Zweisimmen	
4	15	OANA	235.5420 US	Herger Martin + Josef	6377 Seelisberg	
5	11	EDELWEISS	233.4450 BO	Lüscher Sascha	3374 Wangenried	
6	16	SUNSHINE	233.8692 US	Gisler Tino & Valo	6463 Bürglen UR	
7	14	AMANDA	240.4166 V	Gasser Margrit + Marco	3152 Mamishaus	
8	12	IRIS	233.6855 WB	Eschler Kilian	3770 Zweisimmen	
9	20	TUNIA	233.8657 US	Zahnd Anita-Marina	3153 Rüscheegg Gambach	
n.a.	13	EDELWEISS	233.6848 WB	Eschler Kilian	3770 Zweisimmen	

Kat. 3: Saanenziegen Zweitmelk / Jg. 2020
Experte: Gerber Beat

1	27	EMILIA	235.1229 RE	Amport Hansueli	4207 Bretzwil	S
2	28	MILKA	227.8794 MS	Balestra Dino	7460 Savognin	S
3	26	ELIANE	233.1118 FS	Wigger Florian	6166 Hasle LU	
4	34	JANA	224.7966 MAR	Eschler Kilian	3770 Zweisimmen	
5	22	ELEGANCE	233.4437 BO	Lüscher Sascha	3374 Wangenried	
6	31	ELLY	233.4435 BO	Lüscher Sascha	3374 Wangenried	
7	32	NELLY	233.2755 US	Herger Martin + Josef	6377 Seelisberg	
8	23	ZITA	237.9352 LSI	Weber Daniel	2565 Jens	
9	24	VIAMALA	230.5247 SL	Nydegger Cyrill	3473 Alchenstorf	
10	25	EILEEN	233.1219 FS	Wigger Florian	6166 Hasle LU	
11	30	SEANA	227.3652 US	Gisler Tino & Valo	6463 Bürglen UR	
12	25 / J	GLÖGGLI	233.0101 WW	Liebi Jessica	3113 Rubigen	
13	35	SINA	218.3905 NHB	Berger Michael + Nina	3157 Milken	
14	33	HOLMA	214.6144 ZB	Ulrich Kevin	3154 Rüscheegg Heubach	
n.a.	21	ULKA	222.3074 HO	Stalder Hans	6162 Entlebuch	
n.a.	29	DAMINA	222.3030 HO	Schwenter Luana	3635 Uebeschi	
n.a.	66 / J	URSINA	220.1750 V	Nydegger Sven	3152 Mamishaus	

Kat. 4: Saanenziegen Drittmelk / Jg. 2019
Experte: Gerber Beat

1	45	SILIA	216.4284 WU	Gisler Tino & Valo	6463 Bürglen UR	S
2	36	JOLANDA	208.2405 LSI	Gisler Tino & Valo	6463 Bürglen UR	
3	44	ORCHIDEE	218.5652 TA	Herger Martin + Josef	6377 Seelisberg	
4	42	MELINA	226.0760 WB	Herger Martin + Josef	6377 Seelisberg	
5	39	SELINE	219.2811 US	Gisler Tino & Valo	6463 Bürglen UR	S
6	37	STEFANIE	219.2860 US	Weber Daniel	2565 Jens	
7	38	STÄRNLI	226.2522 RE	Amport Hansueli	4207 Bretzwil	
8	43	SVETLANA	224.6787 A	Sarbach-Büschen Stephan	3715 Adelboden	
n.a.	40	VIVIEN	212.7970 KM	Anna Meyer Sandro Burkhard &	4924 Obersteckholz	
n.a.	41	DEBORAH	224.7892 MAR	Eschler Kilian	3770 Zweisimmen	

Kat. 5: Saanenziegen Jg. 2018
Experte: Gerber Beat

1	48	E-GIBISY	209.7330 MAR	Weber Daniel	2565 Jens	S
2	53	GERALDINE	210.9196 MAR	Eschler Kilian	3770 Zweisimmen	S
3	50	DIANA	211.0009 WB	Eschler Kilian	3770 Zweisimmen	S
4	47	SINA	216.9815 US	Gisler Tino & Valo	6463 Bürglen UR	
5	46	BIGOUDI	214.0185 HO	Stalder Hans	6162 Entlebuch	
6	49	ORVINA	210.6137 E	Wigger-Niederberger Beat	6166 Hasle LU	
7	51	TIFFANY	212.1204 DA	Herger Martin + Josef	6377 Seelisberg	
8	54	LÄRCHE	218.7710 US	Herger Martin + Josef	6377 Seelisberg	
9	52	DARINA	210.1479 V	Gasser Margrit + Marco	3152 Mamishaus	

Kat. 6: Saanenziegen geb. 2017 und Ältere
Experte: Gerber Beat

1	58	DARIA	213.1579 PZG	Balestra Dino	7460 Savognin	S
2	57	BONITA	205.4288 HO	Herger Martin + Josef	6377 Seelisberg	S
3	60	RONIA	172.0552 DA	Herger Martin + Josef	6377 Seelisberg	S
4	66	JENNY	197.1290 US	Herger Martin + Josef	6377 Seelisberg	S
5	63	AMELIE	200.2625 WB	Eschler Kilian	3770 Zweisimmen	
6	64	RINA	202.5757 MS	Balestra Dino	7460 Savognin	
7	65	E-FABIENNE	202.5566 MAR	Balestra Dino	7460 Savognin	
8	61	GALAKTINA	197.9249 WW	Liebi Fritz & Töchter	3662 Seftigen	
9	68	IBSA	197.1233 US	Herger Martin + Josef	6377 Seelisberg	
10	56	GEORGJA	210.1475 V	Gasser Margrit + Marco	3152 Mamishaus	
11	67	SÜSELI	200.9829 A	Sarbach-Büschlen Stephan	3715 Adelboden	S
12	59	KAROLINA	208.5463 A	Sarbach-Büschlen Stephan	3715 Adelboden	
13	62	GRIMSEL	197.9250 WW	Liebi Fritz & Töchter	3662 Seftigen	
n.a.	55	ALESIA	214.0121 HO	Stalder Hans	6162 Entlebuch	

Kat. 7: Appenzellerziegen
Experte:

n.a.	69	ALEXA	228.5604 GB	Messerli Markus	3132 Riggisberg	
n.a.	69 / J	AELIE	202.8446 GB	Kämpf Nicole	3132 Riggisberg	

Kat. 8: Toggenburger Ziegen Erstmelk 1 / Jg. 2021
Experte: Diethelm Pius

1	76	RUBINA	211.9494 E	Röösli Philipp	6167 Bramboden	S
2	75	RAMONA	211.9493 E	Walker Markus	6166 Hasle LU	S
3	70 / J	BEAUTY	245.9614 EW	Krummenacher Severin	6170 Schüpfheim	
4	77	RITA	211.9492 E	Röösli Philipp	6167 Bramboden	
5	72	NINETY-NINE	231.8299 KM	Zahnd Anita-Marina	3153 Rüscheegg Gambach	
6	74	REHLI	218.7090 N	Anna Meyer Sandro Burkhard &	4924 Obersteckholz	
7	73	REGULA	211.9497 E	Walker Markus	6166 Hasle LU	
8	70	RIGA	211.9501 E	Röösli Philipp	6167 Bramboden	
9	71	NOSTALGIE	231.8336 KM	Zahnd Anita-Marina	3153 Rüscheegg Gambach	
10	78	ROSA	243.9434 E	Wigger-Niederberger Beat	6166 Hasle LU	

Kat. 9: Toggenburger Ziegen Erstmelk 2 / Jg. 2021
Experte: Diethelm Pius

1	86	IRAJA	233.8671 US	Gisler Tino & Valo	6463 Bürglen UR	S
2	85	IRANA	233.8670 US	Gisler Tino & Valo	6463 Bürglen UR	
3	84	IRMI	233.8680 US	Gisler Tino & Valo	6463 Bürglen UR	
4	82	PAULA	243.0521 SL	Stalder Hans	6162 Entlebuch	
5	79	ROMINA	243.9436 E	Wigger-Niederberger Beat	6166 Hasle LU	
6	80	ROXANA	211.9483 E	Röösli Philipp	6167 Bramboden	
7	83	LUSSY	243.0517 SL	Stalder Hans	6162 Entlebuch	
n.a.	81	BINNE	219.5010 RZS	Sommerhalder Candid	4805 Brittnau	

Kat. 10: Toggenburger Ziegen Zweitmelk 1 / Jg. 2020
Experte: Diethelm Pius

1	95	ROSELI	229.6318 BR	Grab-Städler Martin	6418 Rothenthurm	S
2	89	QUANDA	211.9470 E	Röösli Philipp	6167 Bramboden	S
3	91	TEA	229.1557 AT	Herger Martin + Josef	6377 Seelisberg	
4	87	BARBI	233.7840 U	Herger Martin + Josef	6377 Seelisberg	
5	90	QUELLE	231.4259 E	Sommerhalder Candid	4805 Brittnau	
6	92	SENTA	235.8383 AE	Flück Josef	6066 St. Niklausen OW	
7	93	MA BELLE	227.4612 KM	Zahnd Anita-Marina	3153 Rüscheegg Gambach	
n.a.	88	KIRSA	235.4735 EBE	Weber Daniel	2565 Jens	
n.a.	94	MRS PERFECT	227.4615 KM	Zahnd Anita-Marina	3153 Rüscheegg Gambach	

Kat. 11: Toggenburger Ziegen Zweitmelk 2 / Jg. 2020
Experte: Diethelm Pius

1	101	QUATTRA	211.9463 E	Röösli Philipp	6167 Bramboden	S
2	97	SARA	212.8216 SL	Stalder Hans	6162 Entlebuch	S
3	100	ERIS	227.3681 US	Gisler Tino & Valo	6463 Bürglen UR	
4	99	OLGA	219.5000 RZS	Sommerhalder Candid	4805 Brittnau	
5	102	OLIVIA	227.3663 US	Gisler Tino & Valo	6463 Bürglen UR	
6	104	BIONDA	225.4642 US	Herger Martin + Josef	6377 Seelisberg	
7	103	QUILA	211.9457 E	Röösli Philipp	6167 Bramboden	
8	96	MOVE ON	227.4594 KM	Zahnd Anita-Marina	3153 Rüscheegg Gambach	
9	98	MEILLEURE	227.4580 KM	Zahnd Anita-Marina	3153 Rüscheegg Gambach	

Kat. 12: Toggenburger Ziegen Drittmelk 1 / Jg. 2019
Experte: Diethelm Pius

1	107	PAULA	228.4212 E	Walker Markus	6166 Hasle LU	S
2	109	ROSALIE	219.2859 US	Weber Daniel	2565 Jens	
3	110	QUEEN	155.2636 BR	Grab-Städler Martin	6418 Rothenthurm	
4	106	PATRICIA	228.4214 E	Walker Markus	6166 Hasle LU	
5	108	ENZIAN	201.9184 OW	Flück Hermann	6066 St. Niklausen OW	
6	105	PIPA	218.8874 E	Wigger-Niederberger Beat	6166 Hasle LU	
7	111	LUISA	211.2081 GS	Grab-Städler Martin	6418 Rothenthurm	
n.a.	112	DAHLIA	201.9180 OW	Flück Hermann	6066 St. Niklausen OW	

Kat. 13: Toggenburger Ziegen Drittmelk 2 / Jg. 2019
Experte: Diethelm Pius

1	117	PRISKA	211.9439 E	Röösli Philipp	6167 Bramboden	
2	116	GABI	212.4083 RZS	Sommerhalder Candid	4805 Brittnau	
3	113	MIA	223.0282 US	Gisler Tino & Valo	6463 Bürglen UR	
4	121	CHIARA	218.7692 US	Herger Martin + Josef	6377 Seelisberg	
5	115	AMSEL	218.7380 AZV	Gisler Tino & Valo	6463 Bürglen UR	
6	118	PALME	211.9441 E	Röösli Philipp	6167 Bramboden	
7	120	STELLA	217.4025 AE	Röösli Philipp	6167 Bramboden	
8	114	JENA	218.7385 AZV	Stalder Hans	6162 Entlebuch	
9	119	PERRY	218.8809 E	Wigger-Niederberger Beat	6166 Hasle LU	

Kat. 14: Toggenburger Ziegen Jg. 2018
Experte: Diethelm Pius

1	129	COLINE	218.1864 WM	Gisler Tino & Valo	6463 Bürglen UR	S
2	127	SILENA	211.0690 AE	Weber Daniel	2565 Jens	S
3	124	ALINE	209.2043 EE	Gisler Tino & Valo	6463 Bürglen UR	
4	125	ANDREA	218.7687 US	Herger Martin + Josef	6377 Seelisberg	
5	131	PHILOMENA	155.2606 BR	Grab-Städler Martin	6418 Rothenthurm	
6	123	OLMA	210.6150 E	Wigger-Niederberger Beat	6166 Hasle LU	
7	126	JASMIN	218.7322 AZV	Stalder Hans	6162 Entlebuch	
8	128	SIEGERIN	211.0691 AE	Schöpfer Beat	6166 Hasle LU	
n.a.	122	ROSI	199.3662 WM	Weber Daniel	2565 Jens	
n.a.	130	PIA	155.2612 BR	Grab-Städler Martin	6418 Rothenthurm	

Kat. 15: Toggenburger Ziegen Jg. 2017 und Ältere

				Experte: Diethelm Pius	
1	135	NORA	200.2403 E	Krummenacher-Fankhauser Jeannette	6170 Schüpfheim
2	136	EILEEN	211.2267 US	Herger Martin + Josef	6377 Seelisberg
3	133	DENISE	207.1161 AZV	Stalder Hans	6162 Entlebuch
4	132	ORELLA	155.2602 BR	Grab-Städler Martin	6418 Rothenthurm
5	134	NADIA	208.6608 E	Walker Markus	6166 Hasle LU
6	138	NESI	196.1550 E	Röösli Philipp	6167 Bramboden
7	140	NADINE	155.2558 BR	Grab-Städler Martin	6418 Rothenthurm
8	141	LESLI	190.0502 E	Wigger-Niederberger Beat	6166 Hasle LU
9	139	IGNATIA	203.4848 KM	Zahnd Anita-Marina	3153 Rüscheegg Gambach
10	145	GJOIA	176.8419 US	Herger Martin + Josef	6377 Seelisberg
11	142	HEIDI	171.0605 RZS	Sommerhalder Alessia	4805 Brittnau
12	137	BRITANIA	205.2690 AG	Sommerhalder Candid	4805 Brittnau
n.a.	143	GUGUSELI	190.5973 KM	Zahnd Anita-Marina	3153 Rüscheegg Gambach
n.a.	144	LISA	155.2525 BR	Grab-Städler Martin	6418 Rothenthurm

Kat. 16: Gämsfarbige Gebirgsziegen Erstmelk 1 / Jg. 2021

				Experte: Bergmann Ferdi	
1	150	FIDELIA	234.8550 AZV	Holderegger Brigitte	5053 Staffelbach
2	149	ALPENROSE	241.8810 US	Gisler Tino & Valo	6463 Bürglen UR
3	152	MICHELLE	237.0503 EW	Hirschi-Aeschlimann Daniel & Monika	3537 Eggwil
4	154	NAILA	244.9680 SRS	Balestra Dino	7460 Savognin
5	155	MIRANDA	224.1090 BO	Nydegger Cyrill	3473 Alchenstorf
6	158	RADIEUSE	248.2826 KM	Familie Krummen	3203 Mühleberg
7	151	PAELA	239.2338 STU	Stucki Patric + Christian	3635 Uebeschi
8	156	GERDA	235.3178 AE	Schöpfer Beat	6166 Hasle LU
9	146	VELIA	239.2339 STU	Stucki Patric + Christian	3635 Uebeschi
10	148	CORNELIA	245.1564 GWB	Messerli Markus	3132 Riggisberg
11	146 / J	ALENA	246.9155 V	Stoll Laura	3152 Mamishaus
n.a.	147	GERALDINE	245.1565 GWB	Messerli Markus	3132 Riggisberg
n.a.	153	BEA	241.8784 US	Gisler Tino & Valo	6463 Bürglen UR
n.a.	157	ROSA	248.2824 KM	Familie Krummen	3203 Mühleberg

Kat. 17: Gämsfarbige Gebirgsziegen Erstmelk 2 / Jg. 2021

				Experte: Bergmann Ferdi	
1	168	FAY	234.8535 AZV	Holderegger Brigitte	5053 Staffelbach
2	160	FITA	234.8539 AZV	Gisler Tino & Valo	6463 Bürglen UR
3	164	ANOUCHE	243.2727 SL	Anna Meyer Sandro Burkhard &	4924 Obersteckholz
4	171	GALA	241.1168 AE	Schöpfer Beat	6166 Hasle LU
5	165	JANNA	241.8782 US	Gisler Tino & Valo	6463 Bürglen UR
6	161	FINE	234.8540 AZV	Holderegger Brigitte	5053 Staffelbach
7	159	FURI	234.8536 AZV	Holderegger Brigitte	5053 Staffelbach
8	162	REBEKKA	245.2424 KM	Familie Krummen	3203 Mühleberg
9	173	FELICITAS	234.8528 AZV	Holderegger Brigitte	5053 Staffelbach
10	167	RAILI	234.2837 V	Riesen Julian	3152 Mamishaus
11	172	SULEIKA	246.9553 SS	Beer Martin + Sonja	3537 Eggwil
	163	SANDY	246.4829 GTC	Nydegger Cyrill	3473 Alchenstorf
	166	ALICE	230.5284 SL	Anna Meyer Sandro Burkhard &	4924 Obersteckholz
	169	BAMBINA	241.8776 US	Gisler Tino & Valo	6463 Bürglen UR
	170	FRIDA	234.8530 AZV	Holderegger Brigitte	5053 Staffelbach

Kat. 18: Gämbsfarbige Gebirgsziegen Erstmelk 3 / Jg. 2021
Experte: Bergmann Ferdi

1	174	SUNRISE	246.9550 SS	Beer Deborah	3537 Eggiwil	S
2	186	RONJA	234.2814 V	Riesen Julian	3152 Mamishaus	S
3	183	SANGRIA	235.8723 SS	Beer Martin + Sonja	3537 Eggiwil	
4	187	ZALONA	237.7223 SCH	Brügger Andreas	3762 Erlenbach i. S.	S
5	181	SWEETIE	235.8719 SS	Beer Martin + Sonja	3537 Eggiwil	
6	185	ROMY	234.2812 V	Riesen Julian	3152 Mamishaus	
7	176	GEMSE	241.1178 AE	Schöpfer Beat	6166 Hasle LU	
8	182	RESI	234.2816 V	Riesen Julian	3152 Mamishaus	
9	188	ZARINA	212.3644 SCH	Brügger Andreas	3762 Erlenbach i. S.	
10	189	GERALDINE	241.1186 AE	Schöpfer Beat	6166 Hasle LU	
11	178	ZORA	237.7226 SCH	Brügger Andreas	3762 Erlenbach i. S.	
12	184	ROSAMUNDE	234.2809 V	Riesen Julian	3152 Mamishaus	
13	175	GLADIOLE	241.1177 AE	Schöpfer Beat	6166 Hasle LU	
14	174 J	ALEA	239.8691 V	Stoll Angela	3152 Mamishaus	
n.a.	177	ROSITA	234.2829 V	Riesen Julian	3152 Mamishaus	
n.a.	179	RAMONA	234.2817 V	Riesen Julian	3152 Mamishaus	
n.a.	180	ROMINA	234.2818 V	Riesen Julian	3152 Mamishaus	

Kat. 19: Gämbsfarbige Gebirgsziegen Erstmelk 4 / Jg. 2021
Experte: Bergmann Ferdi

1	191	GANDRIA	241.1184 AE	Schöpfer Beat	6166 Hasle LU	S
2	202	LILIANE	231.1161 NW	Gisler Tino & Valo	6463 Bürglen UR	S
3	198	NORIA	234.3600 SRS	Mannhart Paul	8888 Heiligkreuz (Mels)	S
4	190	GABRIELA	241.1183 AE	Schöpfer Beat	6166 Hasle LU	
5	200	HERA	234.0555 SEL	Weber Daniel	2565 Jens	
6	194	ZULEIKA	229.3535 EZ	Gisler Tino & Valo	6463 Bürglen UR	
7	193	GERANIE	241.1190 AE	Schöpfer Beat	6166 Hasle LU	S
8	201	FARA	234.8520 AZV	Holderegger Brigitte	5053 Staffelbach	
9	199	NOREEN	234.3598 SRS	Balestra Dino	7460 Savognin	
10	190 / J	MULAN	226.3844 EW	Krummenacher Nicola	6170 Schüpfheim	
11	192	PETRA	229.3536 EZ	Mannhart Paul	8888 Heiligkreuz (Mels)	
12	203	DAHLIE	233.2889 EZ	Anna Meyer Sandro Burkhard &	4924 Obersteckholz	
n.a.	195	GENUA	241.1194 AE	Schöpfer Beat	6166 Hasle LU	
n.a.	196	BELLA	229.3533 EZ	Gisler Tino & Valo	6463 Bürglen UR	
n.a.	197	NADRA	234.3610 SRS	Balestra Dino	7460 Savognin	
n.a.	204	RUNWAY	226.8482 SS	Beer Deborah	3537 Eggiwil	

Kat. 20: Gämbsfarbige Gebirgsziegen Zweitmelk 1 / Jg. 2020
Experte: Bergmann Ferdi

1	211	FENIA	235.8396 AE	Schöpfer Beat	6166 Hasle LU	S
2	207 / J	QUEENIE	234.2804 V	Nussbaum Sascha	3152 Mamishaus	S
3	208	FIKTORIA	241.1158 AE	Schöpfer Beat	6166 Hasle LU	
4	212	MERET	224.1073 BO	Nydegger Cyrill	3473 Alchenstorf	
5	207	KIRA	233.4441 BO	Lüscher Sascha	3374 Wangenried	
6	206	QUICKY	234.2806 V	Riesen Julian	3152 Mamishaus	
7	210	BISCOTTE	235.5059 GTC	Nydegger Cyrill	3473 Alchenstorf	
8	205	ROSSIGNOL	235.8712 SS	Beer Martin + Sonja	3537 Eggiwil	
9	209	LUMIÈRE	230.6128 KM	Zahnd Vreni	3153 Rüscheegg Gambach	
10	215	GLORIA	224.3991 KM	Messerli Markus	3132 Riggisberg	
n.a.	213	FORTUNA	235.8388 AE	Schöpfer Beat	6166 Hasle LU	
n.a.	214	MARA	238.8444 MH	Ulrich Kevin	3154 Rüscheegg Heubach	

Kat. 21: Gämsfarbige Gebirgsziegen Zweitmelk 2 / Jg. 2020
Experte: Bergmann Ferdi

1	222	RINA	235.8691 SS	Beer Deborah	3537 Eggwil	S
2	221	SARINA	226.3840 EW	Krummenacher-Fankhauser Jeannette	6170 Schüpfheim	S
3	219	ROBINE	235.8706 SS	Beer Martin + Sonja	3537 Eggwil	
4	218	FANTASIE	235.8371 AE	Schöpfer Beat	6166 Hasle LU	
5	224	FUNNY	235.8385 AE	Mannhart Paul	8888 Heiligkreuz (Mels)	
6	216	FLORA	235.8391 AE	Barrett Andreas	6203 Sempach Station	
7	223	XENIA	234.8197 WR	Brügger Andreas	3762 Erlenbach i. S.	
n.a.	217	QUESTY	234.2793 V	Riesen Julian	3152 Mamishaus	
n.a.	220	DORIS	236.2630 KM	Stähli Michael	3042 Orschwaben	
n.a.	225	RABEA	235.8697 SS	Beer Martin + Sonja	3537 Eggwil	
n.a.	226	YAMAHA	227.4607 KM	Zahnd Vreni	3153 Rüscheegg Gambach	

Kat. 22: Gämsfarbige Gebirgsziegen Zweitmelk 3 / Jg. 2020
Experte: Bergmann Ferdi

1	228	REBEKA	229.3517 EZ	Gisler Tino & Valo	6463 Bürglen UR	S
2	231	KRETA	229.3513 EZ	Gisler Tino & Valo	6463 Bürglen UR	S
3	230	CORONA	237.4317 MS	Mannhart Paul	8888 Heiligkreuz (Mels)	S
4	237	MISSY	225.9240 SRS	Balestra Dino	7460 Savognin	S
5	235	QUALLE	233.1097 E	Wigger-Niederberger Beat	6166 Hasle LU	
6	236	QUATRIN	218.8909 E	Wigger-Niederberger Beat	6166 Hasle LU	
7	232	ELLA	234.8505 AZV	Holderegger Brigitte	5053 Staffelbach	
8	233	ELISE	229.3506 EZ	Balestra Dino	7460 Savognin	
9	234	CÉLINE	218.9596 GWB	Messerli Markus	3132 Riggisberg	
10	229	CAMBRIDGE	232.1947 EW	Hirschi-Aeschlimann Daniel & Monika	3537 Eggwil	
n.a.	227	TINKER BELL	226.3828 EW	Krummenacher-Fankhauser Jeannette	6170 Schüpfheim	

Kat. 23: Gämsfarbige Gebirgsziegen Drittmelk 1 / Jg. 2019
Experte: Bergmann Ferdi

1	241	PIA	220.4111 V	Riesen Julian	3152 Mamishaus	S
2	240	KIKI	216.4635 BO	Lüscher Sascha	3374 Wangenried	S
3	239	EVITTA	226.6557 AE	Balestra Dino	7460 Savognin	
4	243	BAVARIA	216.5320 LG	Weber Daniel	2565 Jens	S
5	244	VABIA	218.9688 MS	Gisler Tino & Valo	6463 Bürglen UR	
6	242	LISI	195.6638 EZ	Familie Krummen	3203 Mühleberg	
6	247	PASSOA	226.8430 SS	Beer Martin + Sonja	3537 Eggwil	
7	246	PYRANIA	218.8828 E	Wigger-Niederberger Beat	6166 Hasle LU	
8	248	ALINA	222.1271 V	Berger Michael + Nina	3157 Milken	
9	238	XENJA	227.4561 KM	Zahnd Vreni	3153 Rüscheegg Gambach	
10	249	EXOTIC	226.0207 AE	Gisler Tino & Valo	6463 Bürglen UR	
n.a.	245	FIONA	220.3018 KM	Zahnd Vreni	3153 Rüscheegg Gambach	

Kat. 24: Gämsfarbige Gebirgsziegen Drittmelk 2 / Jg. 2020
Experte: Bergmann Ferdi

1	259	OCTAVIA	225.7954 KM	Gisler Tino & Valo	6463 Bürglen UR	S
2	256	COSIMA	226.9095 WM	Balestra Dino	7460 Savognin	S
3	251	WOLGA	212.3622 SCH	Brügger Andreas	3762 Erlenbach i. S.	
4	260	PALME	218.8803 E	Wigger-Niederberger Beat	6166 Hasle LU	S
5	258	PIPI	220.4095 V	Riesen Julian	3152 Mamishaus	
6	250	FABIOLA	226.2517 RE	Ampert Hansueli	4207 Bretzwil	
7	253	VENA	227.0203 STU	Stucki Patric + Christian	3635 Uebeschi	
8	261 / J	C-GLOTTI	193.4650 EW	Hirschi Diana	3537 Eggwil	
9	257	PENNY	220.4098 V	Riesen Julian	3152 Mamishaus	
10	262	LILLY	225.9199 SRS	Balestra Dino	7460 Savognin	
11	252	WANJA	212.3623 SCH	Brügger Andreas	3762 Erlenbach i. S.	
11	262 / J	MARINA	216.9342 PO	Nydegger Damian	3152 Mamishaus	
12	254	CHIARA	220.7919 AT	Stalder Hans	6162 Entlebuch	
n.a.	255	PAPRIKA	216.9547 SS	Beer Martin + Sonja	3537 Eggwil	
n.a.	261	ENZIAN	217.4017 AE	Schöpfer Beat	6166 Hasle LU	

Kat. 25: Gämsfarbige Gebirgsziegen Jg. 2018
Experte: Bergmann Ferdi

1	276	LISA	211.7400 US	Gisler Tino & Valo	6463 Bürglen UR	S
2	274	OSLO	216.9484 SS	Beer Deborah	3537 Eggiwil	S
3	278	OSTWIND	211.7742 SS	Beer Deborah	3537 Eggiwil	S
4	272	SVEA	209.6039 EW	Krummenacher-Fankhauser Jeannette	6170 Schüpfheim	
5	270	UMBRA	210.9066 OW	Gisler Tino & Valo	6463 Bürglen UR	
6	273	ARNIKA	214.0344 BG	Mannhart Paul	8888 Heiligkreuz (Mels)	
7	271	DROSSEL	211.0731 AE	Schöpfer Beat	6166 Hasle LU	
8	268	MELISSA	221.3749 DT	Nydegger Cyrill	3473 Alchenstorf	
9	264	BREEZE	193.4583 EW	Hirschi-Aeschlimann Daniel & Monika	3537 Eggiwil	
10	275	MIRABELLE	211.2392 EW	Hirschi-Aeschlimann Daniel & Monika	3537 Eggiwil	
11	263	SALSA	193.4586 EW	Hirschi-Aeschlimann Daniel & Monika	3537 Eggiwil	
12	266	DELFINA	211.0745 AE	Berger Michael + Nina	3157 Milken	
13	277	NINA	212.8256 KM	Krummen Matthias	3203 Mühleberg	
n.a.	265	LINDSEY	214.4329 EW	Stalder Hans	6162 Entlebuch	
n.a.	267	KLARA	220.3781 EZ	Riesen Julian	3152 Mamishaus	
n.a.	269	ORLANDA	198.0806 V	Riesen Julian	3152 Mamishaus	

Kat. 26: Gämsfarbige Gebirgsziegen Jg. 2017
Experte: Bergmann Ferdi

1	283	NAVARA	200.5489 SS	Beer Martin + Sonja	3537 Eggiwil	S
2	280	GILL	204.7490 SRS	Balestra Dino	7460 Savognin	S
3	288	NORA	200.5465 SS	Beer Martin + Sonja	3537 Eggiwil	S
4	281	WURLI	198.5054 AZV	Balestra Dino	7460 Savognin	
5	285	LADY	171.3678 RE	Amport Hansueli	4207 Bretzwil	
6	286	BTG-JESSY	203.6033 NW	Gisler Tino & Valo	6463 Bürglen UR	
7	282	WANDA	198.5046 AZV	Herger Martin + Josef	6377 Seelisberg	
8	284	MADRISA	204.2803 KM	Stalder Hans	6162 Entlebuch	
9	279	MONTANA	212.8252 KM	Krummen Lukas	3203 Mühleberg	
n.a.	287	CARA	193.4562 EW	Hirschi-Aeschlimann Daniel & Monika	3537 Eggiwil	

Kat. 27: Gämsfarbige Gebirgsziegen Jg. 2016 und Ältere
Experte: Gerber Beat

1	296	MERANDA	200.5343 SS	Beer Martin + Sonja	3537 Eggiwil	S
2	292	BERGFEE	197.0651 AE	Schöpfer Beat	6166 Hasle LU	
3	298 / J	LINDA	184.0100 EW	Krummenacher Anja	6170 Schüpfheim	
4	302	KAMBLY	172.1195 SS	Beer Deborah	3537 Eggiwil	
5	303	BENSE	190.7292 PO	Anna Meyer Sandro Burkhard &	4924 Obersteckholz	
6	297	LILIFEE	190.3522 SS	Beer Deborah	3537 Eggiwil	
7	293	VENEZUELA	200.5534 STU	Stucki Patric + Christian	3635 Uebeschi	
8	291	VESPA	168.9292 SS	Schöpfer Beat	6166 Hasle LU	
9	290	MUSCATA	200.5396 SS	Stucki Patric + Christian	3635 Uebeschi	
10	299	URSINA	185.0013 MA	Balestra Dino	7460 Savognin	
11	298	SCARLETT	197.7799 SCH	Brügger Andreas	3762 Erlenbach i. S.	
12	294	VANYA	196.8364 MA	Anna Meyer Sandro Burkhard &	4924 Obersteckholz	
13	295	LEONIE	204.2792 KM	Stalder Hans	6162 Entlebuch	
n.a.	300	TAKUYA	190.5997 KM	Zahnd Vreni	3153 Rüscheegg Gambach	
n.a.	289	MONTEREY	200.5415 SS	Beer Martin + Sonja	3537 Eggiwil	
n.a.	301	PRISKA	187.6318 BG	Stalder Hans	6162 Entlebuch	

Kat. 28: Bündner Strahlenziegen Erstmelk / Jg. 2021
Experte: Bergmann Ferdi

1	306	ALVA	233.0770 SD	Barrett Andreas	6203 Sempach Station	
2	305	QUESTA	231.8322 KM	Zahnd Silvia	3154 Rüscheegg Heubach	
3	304	INDIRA	247.3032 HO	Schwenter Davin	3635 Uebeschi	
4	307	FLORA	234.8533 AZV	Holderegger Brigitte	5053 Staffelbach	

Kat. 29: Bündner Strahlenziegen Zweitmelk / Jg. 2020**Experte: Gerber Beat**

1	312	QUICK	221.6688 E	Keller Josef + Judith	6207 Nottwil
2	311	KUBA	210.0168 HB	Schwenter Davin	3635 Uebeschi
3	310	QUASI	221.6690 E	Keller Josef + Judith	6207 Nottwil
4	308	HELGA	231.7717 NU	Keller Josef + Judith	6207 Nottwil
5	309	ERIN	231.5484 GWB	Kämpf Barbara	3132 Riggisberg

Kat. 30: Bündner Strahlenziegen Jg. 2019 und Ältere**Experte: Gerber Beat**

1	314	PIA	221.6678 E	Keller Josef + Judith	6207 Nottwil
2	318	ASSIA	203.6610 RZS	Schwenter Davin	3635 Uebeschi
3	317	BELLA	198.7452 AZV	Holderegger Brigitte	5053 Staffelbach
4	316	GALIBRA	210.0058 HB	Schwenter Davin	3635 Uebeschi
5	315	DARIA	201.2672 AZV	Holderegger Brigitte	5053 Staffelbach
6	313	PAULINE	221.6680 E	Keller Josef + Judith	6207 Nottwil

Kat. 31: Tauernschecken**Experte: Diethelm Pius**

1	322	ROSA	197.8640 TSV	Barrett Andreas	6203 Sempach Station
2	320	LAURA	229.1415 T	Barrett Andreas	6203 Sempach Station
3	321	KAMILLA	229.1411 T	Barrett Andreas	6203 Sempach Station
4	319	PALILA	233.4324 IT	Barrett Andreas	6203 Sempach Station